

Obec Pičín zveřejňuje
*v souladu s §39 odst. 1 zákona č. 128/2000Sb.,
ve znění pozdějších zákonů*
záměr prodeje části obecního pozemku

Obec Pičín zveřejňuje na úřední desce záměr prodeje oddělené části pozemku parc. č.1406/2 k.ú. Pičín, zapsaného na LV 10001 pro obec Pičín, katastrální území Pičín, vedeného v katastru nemovitostí u Katastrálního úřadu pro Středočeský kraj, katastrální pracoviště Příbram dle přiloženého zákresu. Jedná se o oddělený pozemek parc. č.1406/2 k.ú. Pičín podle GP 766-215/2017 ze dne 5.12.2017.

RNDr. Lenka Kupková, starostka

Vyvěšeno dne: 2.3.2018

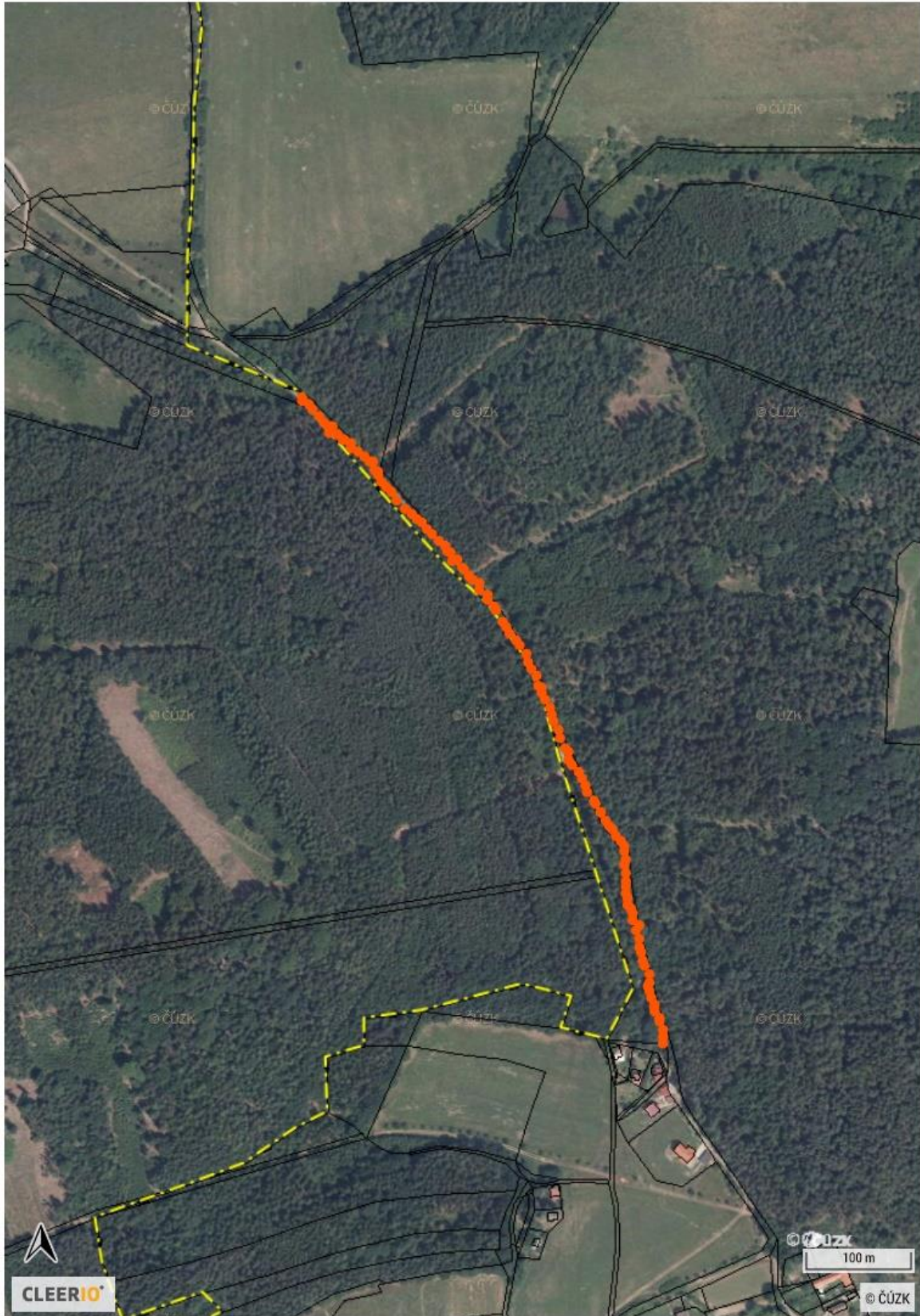

VÝKAZ DOSAVADNÍHO A NOVÉHO STAVU ÚDAJŮ KATASTRU NEMOVITOSTÍ

Dosavadní stav				Nový stav											
Označení pozemku parc. číslem	Výměra parcely		Druh pozemku Způsob využití	Označení pozemku parc. číslem	Výměra parcely		Druh pozemku Způsob využití	Typ stavby Způsob využití	Způsob určení výměr	Porovnání se stavem evidence právních vztahů					
	ha	m ²			ha	m ²				Díl přechází z pozemku označeného v katastru nemovitostí	dřívější poz. evidenci	Číslo listu vlastnictví	Výměra dílu		Označení dílu
												ha	m ²		
1406/2	66	92	<i>ostat.pl. ostat.komunikace</i>	1406/2	42	66	<i>ostat.pl. ostat.komunikace</i>								
				1406/24	24	26	<i>ostat.pl. ostat.komunikace</i>			1406/2	10001	24	26		
	66	92			66	92									

Seznam souřadnic (S-JTSK)

Souřadnice pro zápis do KN				
Číslo bodu	Y	X	kód kv.	Poznámka
644-2853	774173.67	1076073.16	8	
644-2857	774172.76	1076055.72	8	
644-2875	774168.20	1076053.69	8	
644-2878	774166.31	1076073.71	8	<i>pl.hraniční znak</i>
644-2889	774163.52	1076081.52	8	<i>kolk</i>
644-2897	774161.30	1076072.60	8	<i>pl.hraniční znak</i>
644-2907	774156.38	1076092.91	8	<i>kolk</i>

GEOMETRICKÝ PLÁN pro <i>rozdělení pozemku</i>	Geometrický plán ověřil úředně oprávněný zeměměřický inženýr:	Stejnopis ověřil úředně oprávněný zeměměřický inženýr:	
	Jméno, příjmení:	<i>Ing Marie Košťová</i>	Jméno, příjmení:
	Číslo položky seznamu úředně oprávněných zeměměřických inženýrů:	1347/1995	Číslo položky seznamu úředně oprávněných zeměměřických inženýrů:
	Dne: 5.12.2017	Číslo: 178/2017	Dne: Číslo:
Náležitostmi a přesností odpovídá právním předpisům.	Katastrální úřad souhlasí s očíslováním parcel.	Tento stejnopis odpovídá geometrickému plánu v elektronické podobě uloženému v dokumentaci katastrálního úřadu.	
Vyhotovitel: <i>Štěpánka Volná</i> 261 01 Příbram III-71 603892524		Ověření stejnopisu geometrického plánu v listinné podobě.	
Číslo plánu: 766 - 215 /2017			
Okres: <i>Příbram</i>			
Obec: <i>Pičín</i>			
Kat. území: <i>Pičín</i>			
Mapový list: <i>Dobříš 9-8/12</i>			
Dosavadním vlastníkům pozemků byla poskytnuta možnost seznámit se v terénu s průběhem navrhovaných nových hranic, které byly označeny předepsaným způsobem: <i>pl.hraniční znak</i>			

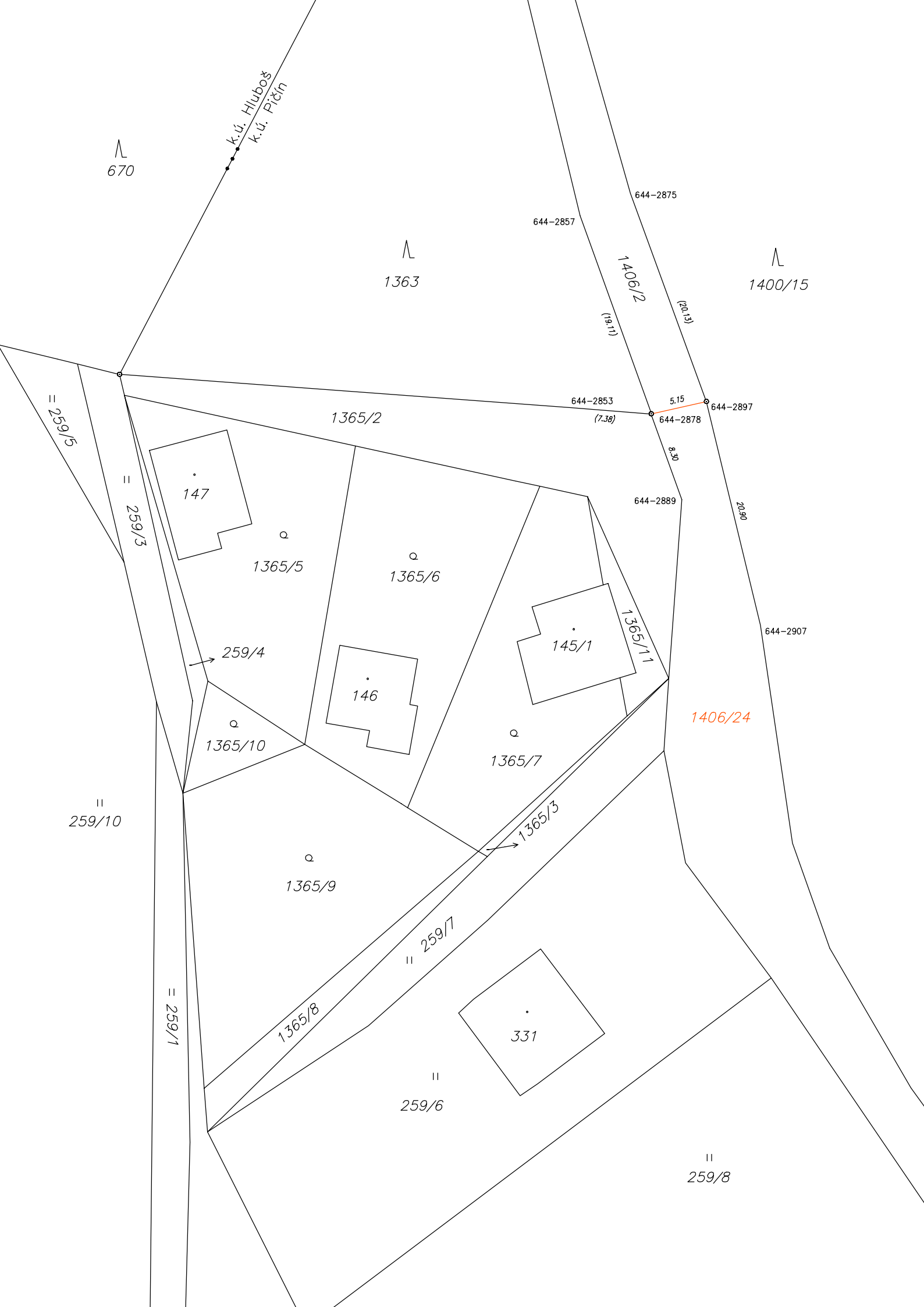

Λ
670

k.ú. Hluboš
k.ú. Píčin

Λ
1363

Λ
1400/15

= 259/5

II
259/3

147

1365/5

1365/6

259/4

1365/10

146

145/1

1365/7

1365/11

1406/24

II
259/10

1365/9

1365/3

II 259/7

1365/8

331

II
259/6

= 259/1

II
259/8

644-2875

644-2857

1406/2

(19.11)

(20.13)

644-2853

(7.38)

5.15

644-2897

644-2878

8.30

644-2889

20.90

644-2907