

Obec Pičín zveřejňuje
*v souladu s §39 odst. 1 zákona č. 128/2000Sb.,
ve znění pozdějších zákonů*
záměr prodeje části obecního pozemku

Obec Pičín zveřejňuje na úřední desce záměr prodeje pozemku parc. č.1256/42 k.ú. Pičín, způsob využití orná půda, o výměře 135 m², který vznikl oddělením podle GP číslo 749-170/2016 od Ing. Josefa Štveráka z pozemku parc. č. 1256/37 k.ú. Pičín, zapsaného na LV 10001 pro obec Pičín, katastrální území Pičín, vedeného v katastru nemovitostí u Katastrálního úřadu pro Středočeský kraj, katastrální pracoviště Příbram.

RNDr. Lenka Kupková, starostka

Vyvěšeno dne: 1.2.2017
Sejmuto dne: 23.2.2017

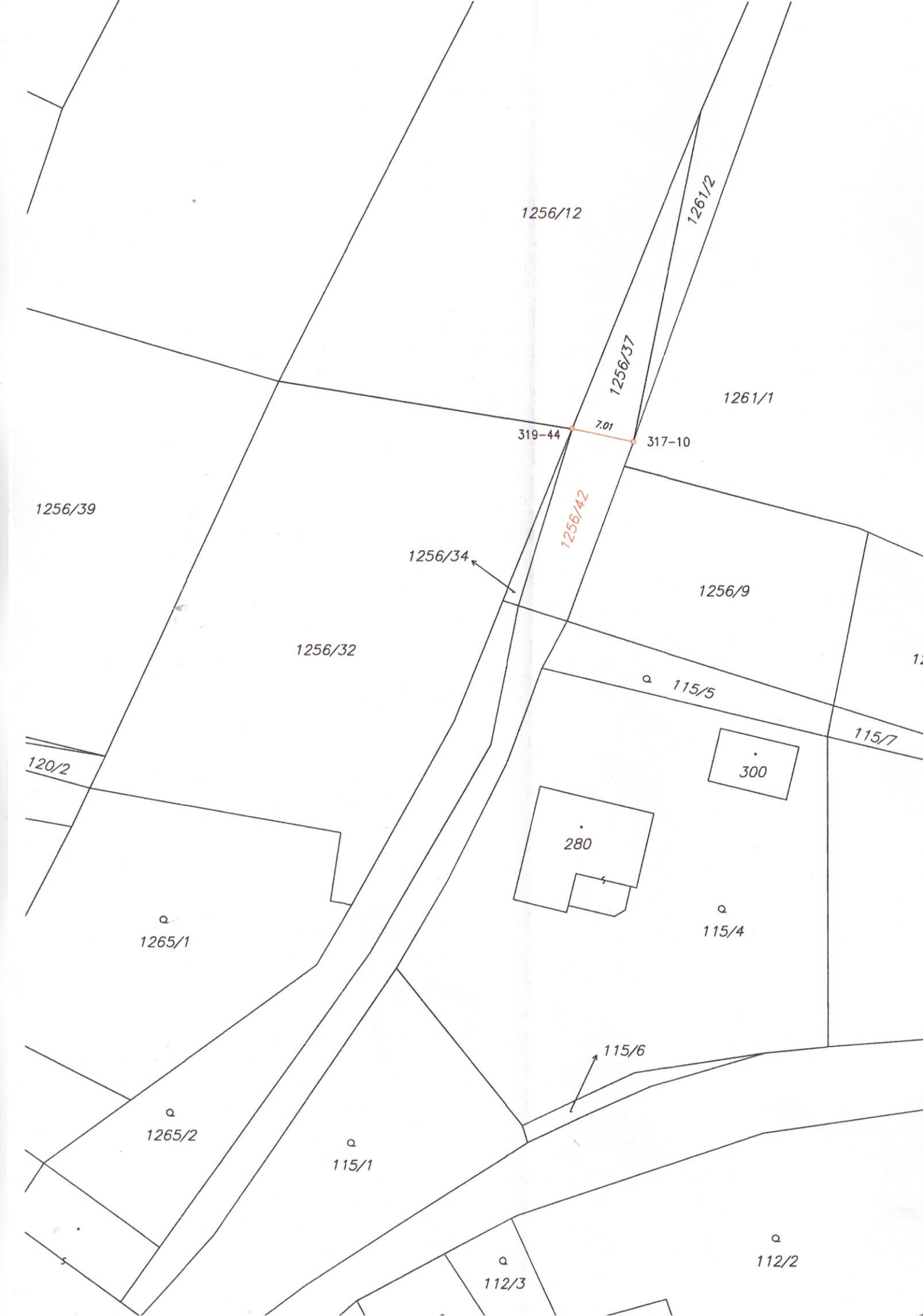

VÝKAZ DOSAVADNÍHO A NOVÉHO STAVU ÚDAJŮ KATASTRU NEMOVITOSTÍ

Dosavadní stav				Nový stav										
Označení pozemku parc. číslem	Výměra parcely		Druh pozemku Způsob využití	Označení pozemku parc. číslem	Výměra parcely		Druh pozemku Způsob využití	Typ stavby Způsob využití	Způsob určení výměr	Porovnáni se stavem evidence právních vztahů				
	ha	m ²			ha	m ²				Díl přechází z pozemku označeného v katastru nemovitostí	dřívější poz. evidenci	Číslo listu vlastnictví	Výměra dílu	
											ha	m ²		
1256/37	2	69	orná půda	1256/37	1	34	orná půda		2					
				1256/42	1	35	orná půda		0	1256/37	10001	1	35	
	2	69			2	69								

Výkaz údajů o bonitovaných půdně ekologických jednotkách (BPEJ) k parcelám nového stavu

Parcelní číslo podle katastru nemovitostí		Kód BPEJ	Výměra		BPEJ na dílu parcely	Parcelní číslo podle katastru nemovitostí		Kód BPEJ	Výměra		BPEJ na dílu parcely
zjednodušené evidence			ha	m ²		zjednodušené evidence			ha	m ²	
1256/37		52601	1	34							
1256/42		52601	1	35							

Seznam souřadnic (S-JTSK)

Č. bodu	Souřadnice pro zápis do KN			Souřadnice určené měřením		
	Y	X	kód kv.	Y	X	Poznámka
317-10	773653.47	1076820.44	3			znak z plastu
319-44	773660.35	1076818.99	3			znak z plastu

GEOMETRICKÝ PLÁN pro rozdělení pozemku	Geometrický plán ověřil úředně oprávněný zeměměřický inženýr:	Stejnopis ověřil úředně oprávněný zeměměřický inženýr:
	Jméno, příjmení: Ing. Lubomír Laža	Jméno, příjmení: Ing. Lubomír Laža
	Číslo položky seznamu úředně oprávněných zeměměřických inženýrů: 1771/98	Číslo položky seznamu úředně oprávněných zeměměřických inženýrů: 1771/98
	Dne: 12.1.2017 Číslo: 6/2017	Dne: 24.1.2017 Číslo: 11/2017
	Náležitostmi a přesností odpovídá právním předpisům.	Tento stejnopis odpovídá geometrickému plánu v elektronické podobě uloženému v dokumentaci katastrálního úřadu.
Vyhotovitel: Ing. Josef Štverák Suchbát 3 261 01 Příbram	Katastrální úřad souhlasí s odesláním parcel.	Ověření stejnopisu geometrického plánu v listinné podobě.
Číslo plánu: 749-170/2016	KÚ pro Středočeský kraj KP Příbram Ing. Věra Růžičková PGP- 81/2017-211 2017.01.24 09:58:48 CET	
Okres: Příbram		
Obec: Pičín		
Kat. území: Pičín		
Mapový list: Dobříš 9-8/23		
Dosavadním vlastníkům pozemků byla poskytnuta možnost seznámit se v terénu s průběhem navrhovaných nových hranic, které byly označeny předepsaným způsobem. znaky z plastu		